

1 Coupes longitudinale F

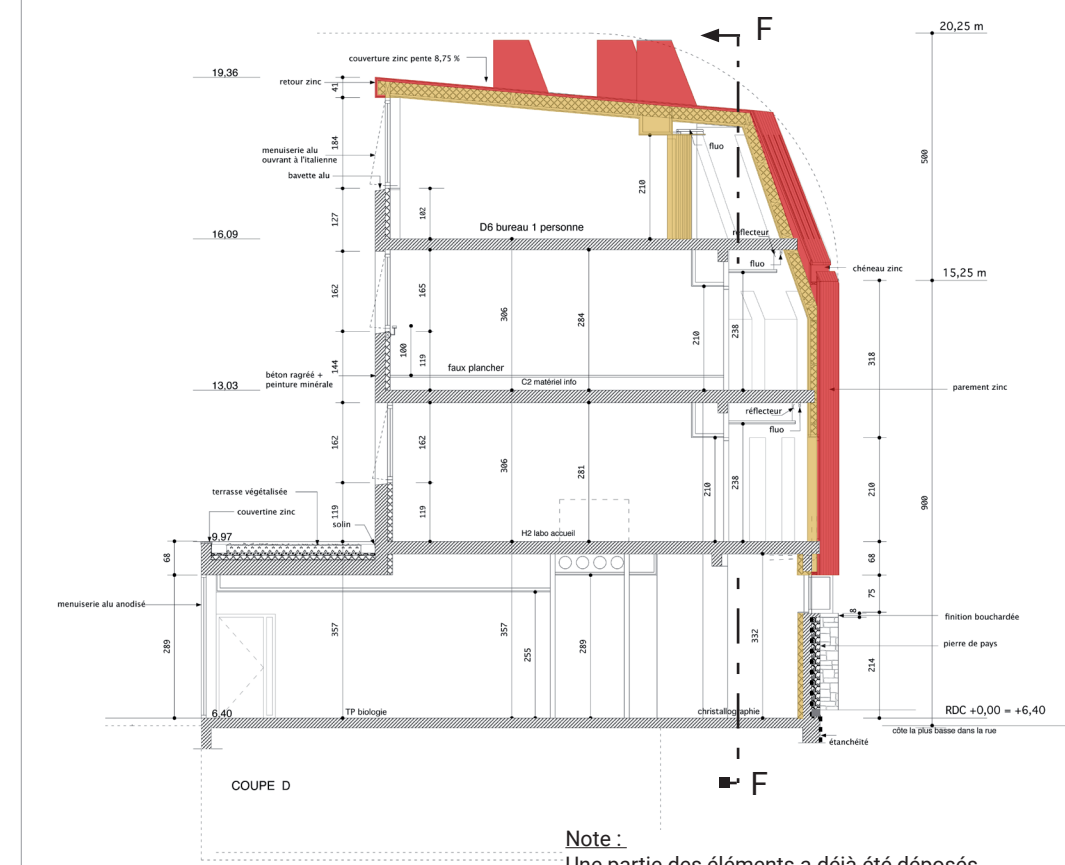

2 Coupe transversale D

Note :  
Une partie des éléments a déjà été déposés.  
Le titulaire relève sur place les surfaces déjà déposées pour en tenir compte dans son offre.

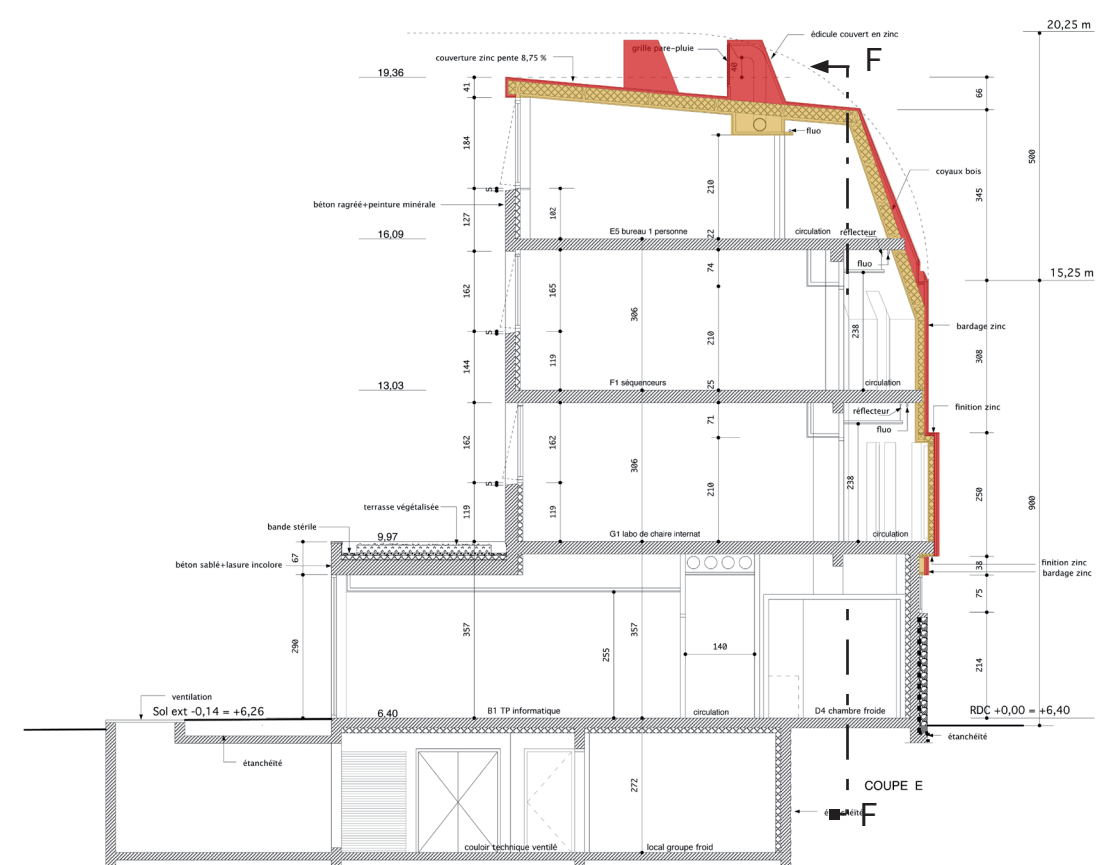

3 Coupe transversale E

- Lot 01 : Doublage + isolant + cloison + plafond
- Lot 02 : OSB (charpente à conserver)
- Lot 03 : Zinc + Volige + tasseaux

Note : Document extrait du DCE d'origine, Barré Lambot Architectes

INSTITUT GENOMIQUE MARINE À ROSCOFF			
UNIVERSITE PIERRE et MARIE CURIE maître d'ouvrage délégué : DOE Finistère	MAÎTRE D'OUVRAGE		
	4, place Jussieu 75252 PARIS CEDEX 05 délégation territoriale du pays de Morlaix BP 47145 - 29 810 MORLAIX CEDEX	Tel : 01 44 27 59 76 Tél : 02 98 68 68 50	Fax : 01 44 27 59 88 Fax : 02 98 68 68 50
PHILIPPE BARRÉ AGNES LAMBOT BET TCE - ISATEG RENNES	MAÎTRISE D'OUVRAGE ARCHITECTES		
	3, rue Yves Roques - 44000 NANTES BUREAUX D'ETUDES 2, Parc Brocéliande BP 98 312 35 763 SAINT-GREGOIRE	Tel : 02 40 30 41 22 Tél : 02 99 23 45 67	Fax : 02 40 12 41 46 Fax : 02 99 23 45 60
CSPS : ANAFIPLUS CPC : Bureau T.E.C.	CONTRÔLE TECHNIQUE : VERITAS		
	22, rue Armand Romain Dardennec - CS 62 827 29 258 BREST ZA Le port Rouge - 22 440 TREMUSON 49, rue de Brest - 29 600 MORLAIX	Tel : 02 98 47 84 52 Tél : 02 98 43 50 12 Tél : 02 98 63 37 51	Fax : 02 98 47 71 69 Fax : 02 98 43 30 18 Fax : 02 98 68 12 12

DOE		
RO 097	Int. dates modifications	
INTITULE COUPES D, E, F	DATE Juillet 2011	
	ECHELLE ARC 201	



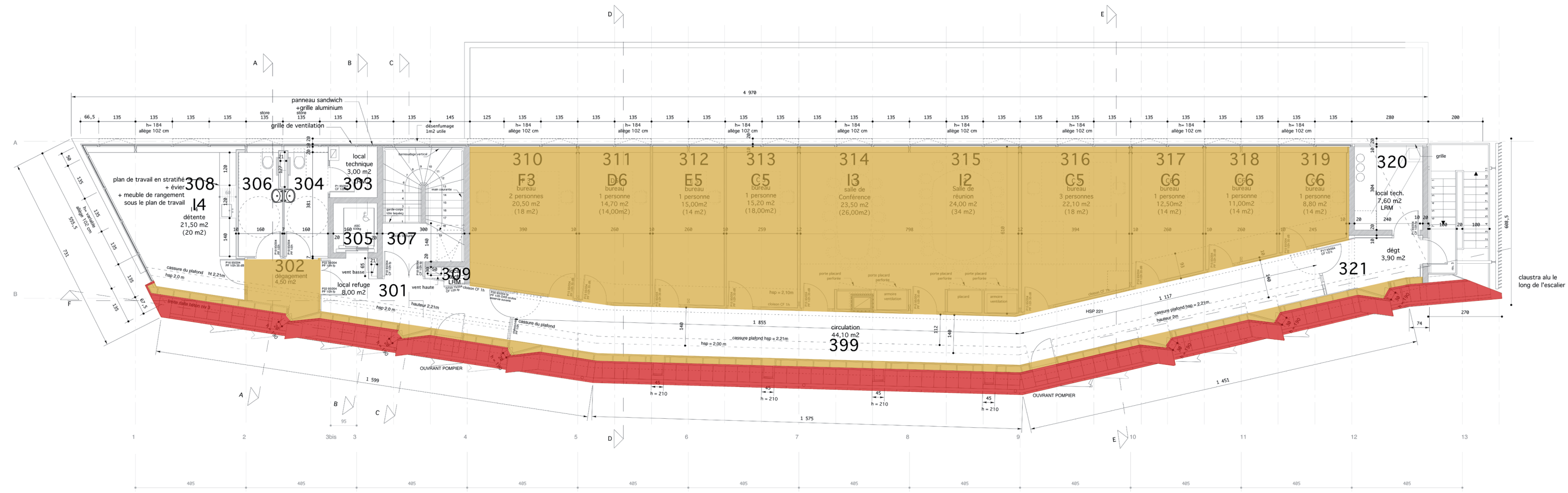

Note : Document extrait du DCE d'origine, Barré Lambot Architectes

1 Plan R+3

- Lot 01 : Doublage + isolant + cloison + plafond
- Lot 02 : OSB (charpente à conserver)
- Lot 03 : Zinc + Volige + tasseaux

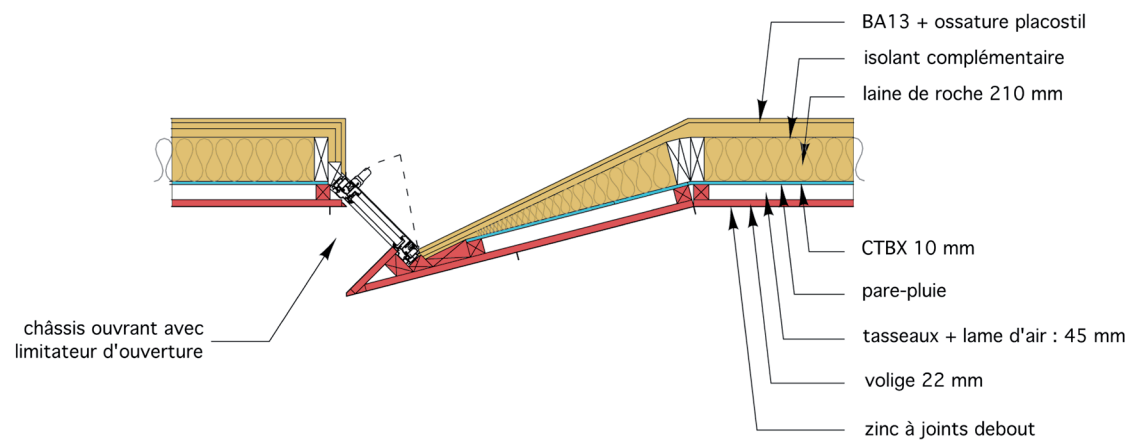

Note :  
Une partie des éléments a déjà été déposés.  
Le titulaire relève sur place les surfaces déjà déposées pour en tenir compte dans son offre.

INSTITUT GENOMIQUE MARINE À ROSCOFF			
MAITRE D'OUVRAGE			
UNIVERSITE PIERRE et MARIE CURIE	4, place Jussieu 75252 PARIS CEDEX 05	Tel : 01 44 27 59 76	Fax : 01 44 27 59 88
maître d'ouvrage délégué : DOE Finistère			
MAITRISE D'OEUVRE			
ARCHITECTES			
PHILIPPE BARRÉ	3, rue Yves-Boyer 44000 NANTES	Tel : 02 40 20 41 22	Fax : 02 40 12 41 48
AGNES LAMBOT			
BUREAUX D'ETUDES			
BET TCE : ISATIG RENNES	2, Parc Bioparc BP 95 312 35 703 SAINT-GREGOIRE	Tel : 02 99 23 45 67	Fax : 02 99 23 45 50
CONTROLE TECHNIQUE : VERITAS			
22, rue Amiral Ronan Dardanoles CS 62 827 29 208 BREST			
CSPS : ANAFIPLUS			
ZA Le port Rouge - 22 440 TREMURON			
OPC : Bureau T.E.C.			
46, rue de Brest - 29 600 MORLAIX			
Tel : 02 98 47 84 52 Fax : 02 98 47 71 89			
Tel : 02 98 43 50 12 Fax : 02 98 43 50 18			
Tel : 02 98 63 37 51 Fax : 02 98 88 12 12			

DOE

RD 097	Ind	dates	modifications

SPAN  
architecture des structures / technique des enveloppes

Projet  
ROSCOFF  
Rénovation de l'IGM

Phase  
DCE

Titre  
PLAN DE DEMOLITION  
Plan R+3

Lot  
01-02-03

Echelle  
1/150@A3

Date  
Avril 2025

Dessin No  
0103

Indice  
0



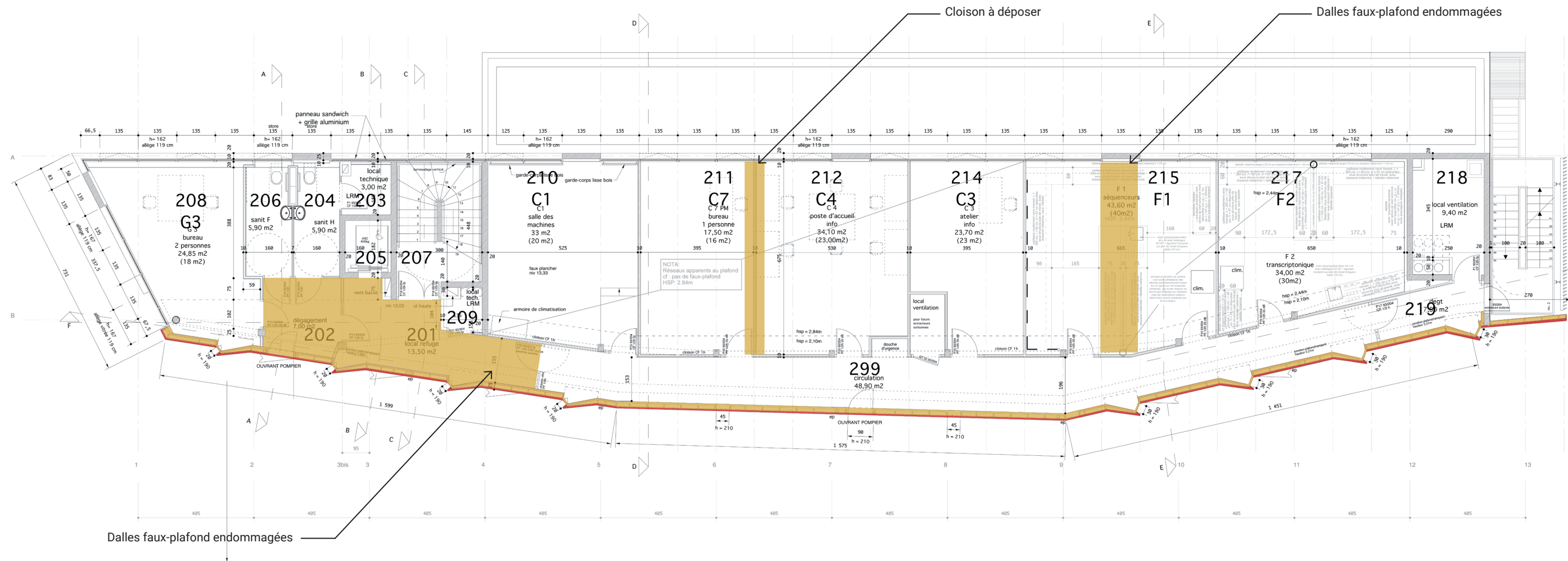

Note : Document extrait du DCE d'origine, Barré Lambot Architectes

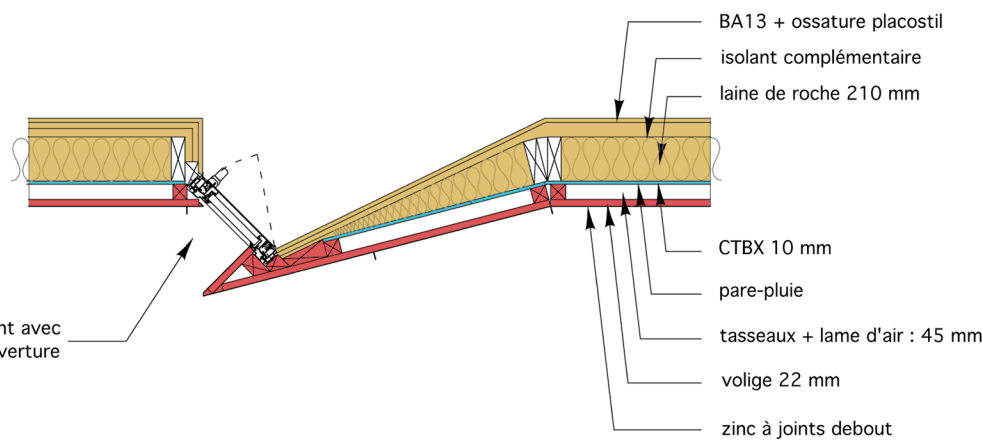

1 Plan R+2

- Lot 01 : Doublage + isolant + cloison + plafond
- Lot 02 : OSB (charpente à conserver)
- Lot 03 : Zinc + Volige + tasseaux

Note : Une partie des éléments a déjà été déposés. Le titulaire relève sur place les surfaces déjà déposées pour en tenir compte dans son offre.

INSTITUT GENOMIQUE MARINE À ROSCOFF	
UNIVERSITE PIERRE ET MARIE CURIE maître d'ouvrage délégué - DCE Finistère	MAITRE D'OUVRAGE 4, place Jussieu 75252 PARIS CEDEX 05 délégation territoriale du pays de Morlaix BP 67146 - 29 671 MORLAIX CEDEX
	Tél : 01 44 27 59 76 Fax : 01 44 27 59 88 Tél : 02 98 68 66 50 Fax : 02 98 68 98 77
PHILIPPE BARRÉ AGNÈS LAMBOT BET TCE - ISATEG RENNES	MAITRISE D'ŒUVRE ARCHITECTES 3, rue Yves Bojien 44000 NANTES BUREAUX D'ETUDES 2, Parc Brocard BP 312 39 180 SAINT-GRÉGOIRE
	Tél : 02 40 20 41 22 Fax : 02 40 12 41 46 Tél : 02 99 23 45 67 Fax : 02 99 23 45 50
CSPS : ANAPPLUS OPC : Bureau T.E.C.	CONTRÔLE TECHNIQUE : VERITAS 22, rue Amiral Rozeau Desbrosses - CS 62 827 39 298 BREST ZA Le port Rouge - 22 440 TREMUSON 49, rue de Brest - 29 600 MORLAIX
	Tél : 02 98 47 84 52 Fax : 02 98 47 71 69 Tél : 02 98 43 50 12 Fax : 02 98 43 50 18 Tél : 02 98 63 37 51 Fax : 02 98 68 12 12

DOE

INTITULE PLAN NIVEAU 2	DATE Juillet 2011 ECHELLE 1/50	NUMERO ARC 102





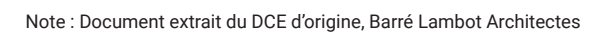

<b>UNIVERSITE PIERRE et MARIE CURIE</b>		<b>MAITRE D'OUVRAGE</b>			
maître d'ouvrage délégué : DOE Fenêtre		4, place Jussieu 75252 PARIS CEDEX 05			
		délégation territoriale du parrs de Morlaix			
		BP 67145 - 29187MORLAIX			
		Tel : 01 44 27 59 76 Fax : 01 44 27 09 88			
		Tel : 02 98 68 66 50 Fax : 02 98 68 98 77			
<b>MAITRE D'OEUVRE</b>					
<b>ARCHITECTES</b>					
PHILIPPE BARRE ANDRÉE JAMICOT		3, rue Yves Bouvier 44001 NANTES			
		Tel : 02 40 20 41 22 Fax : 02 40 42 14 46			
<b>BOUREUX D'ETUDES</b>					
BETEC - ISATEG RENNES		30, rue Brocardelle BP 96 312 31 763 SAINT-GERCOISE			
		Tel : 02 99 23 45 67 Fax : 02 99 23 45 68			
<b>CONTRÔLE TECHNIQUE - VERITAS</b>					
CNAPS / ANAPP		22, rue Amiral Tromelin Dostales - CS 82 807 29 068 BREST			
OPC : Bureau T.E.C.		La 2 <sup>e</sup> port Loir - 29 400 TREMOSON			
		Tel : 02 98 43 57 51 Fax : 02 98 43 58 12			
		46, rue de Brest - 29 600 MORLAIX			
		Tel : 02 98 68 66 50 Fax : 02 98 68 98 77			

[illegible]

Note :  
Une partie des éléments a déjà été déposés.  
Le titulaire relève sur place les surfaces déjà déposées pour en tenir compte dans son offre.